

PERSONAL DOCENTE

**PERSONAL DOCENTE POR CENTRO Y SEXO
Octubre 2007**

ÁREA	FACULTAD	OCTUBRE 2007		
		HOMBRES	MUJERES	TOTAL
Agropecuarias	Zootecnia	84	18	102
	Ciencias Agrícolas y Forestales	61	23	84
	Ciencias Agrotecnológicas	66	24	90
	Sub total	211	65	276
Ingenierías	Ingeniería	162	61	223
	Ciencias Químicas	63	49	112
	Sub total	225	110	335
Socioeconómicas	Contaduría y Administración	402	164	566
	Escuela de Economía Internacional	12	8	20
	Sub total	414	172	586
Humanidades	Ciencias Políticas y Sociales	96	42	138
	Derecho	159	40	199
	Filosofía y Letras	37	48	85
	Instituto de Bellas Artes	64	36	100
	Sub total	356	166	522
Cs. de la Salud y del Deporte	Medicina	110	28	138
	Enfermería y Nutriología	27	57	84
	Escuela de Odontología	49	23	72
	Educación Física y Cs. del Deporte	47	38	85
	Sub total	233	146	379
SUBTOTAL FACULTADES		1439	659	
	Unidad Central	13	4	17
TOTAL		1452	663	2,115

Al 2007 del total de maestros que componen la planta académica de la U.A.CH., que es de 2,115 Catedráticos, los hombres constituyen el 68.65%, es decir 1,452 académicos. Las mujeres por su parte conforman el restante 31.34%, o 663.

PERSONAL DOCENTE

PERSONAL DOCENTE POR SEXO

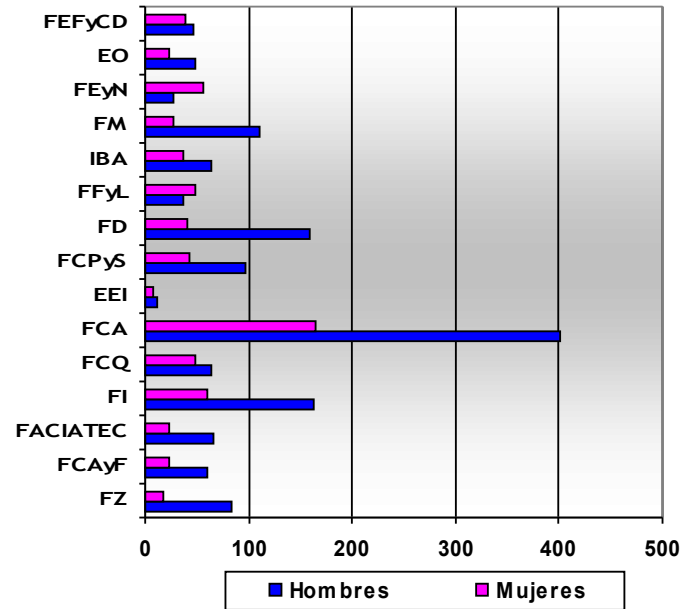
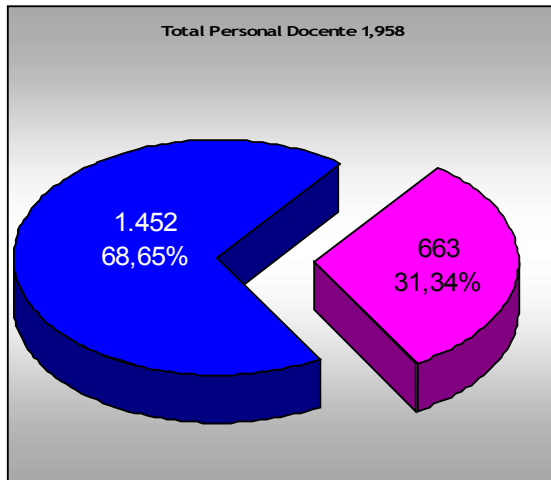

PERSONAL DOCENTE

**PERSONAL DOCENTE POR CENTRO
COMPARATIVO DE CUATRO AÑOS**

ÁREA	FACULTAD	2004	2005	2006	2007	%I/D
Agropecuarias	Zootecnia	100	106	111	102	8.11
	Ciencias Agrícolas y Forestales	98	104	90	84	-6.67
	Ciencias Agrotecnológicas	88	103	93	90	-3.23
Sub total		286	313	294	276	-6.13
Ingenierías	Ingeniería	201	205	199	223	12.06
	Ciencias Químicas	124	120	121	112	-7.44
Sub total		325	325	320	335	4.68
Socioeconómicas	Contaduría y Administración	495	497	575	566	1.57
	Esc. de Economía Internacional	27	25	26	20	-23.08
Sub-total		522	522	601	586	2.50
Humanidades	Ciencias Políticas y Sociales	108	113	132	138	4.54
	Derecho	157	156	189	199	5.29
	Filosofía y Letras	137	74	78	85	8.97
	Instituto de Bellas Artes	104	108	102	100	-1.97
Sub total		506	451	501	522	4.19
Cs. de la Salud y del Deporte	Medicina	129	124	110	138	25.45
	Enfermería y Nutriología	72	51	99	84	-15.16
	Escuela de Odontología	70	78	75	72	-4
	Educ. Física y Cs. del Deporte	92	83	89	85	-4.50
Sub total		363	336	373	379	1.60
Total Facultades		2,002	1,947	2,089	2,098	.43
Unidad Central		35	11	21	17	-19.05
TOTAL		2,037	1,958	2,110	2,115	.23

PERSONAL DOCENTE

**PERSONAL DOCENTE POR TIEMPO COMPLETO Y CENTRO
COMPARATIVO DE CUATRO AÑOS**

ÁREA	FACULTAD	2004	2005	2006	2007	%
Agropecuarias	Zootecnia	74	74	73	69	-5.48
	Ciencias Agrícolas y Forestales	26	26	25	19	-24
	Ciencias Agrotecnológicas	32	33	29	24	-17.25
Sub total		132	133	127	112	-11.82
Ingenierías	Ingeniería	71	72	71	71	0
	Ciencias Químicas	69	66	69	62	-10.15
Sub total		140	138	140	133	-5.00
Socioeconómicas	Contaduría y Administración	64	66	69	56	-18.85
	Esc. de Economía Internacional	6	6	6	7	16.66
Sub-total		70	72	75	63	-16
Humanidades	Ciencias Políticas y Sociales	24	24	30	28	-6.67
	Derecho	24	24	22	27	22.17
	Filosofía y Letras	38	32	37	33	-10.82
	Instituto de Bellas Artes	36	38	37	33	-10.82
Sub total		122	118	126	121	-3.97
Cs. de la Salud y del Deporte	Medicina	16	18	21	25	19.04
	Enfermería y Nutriología	31	37	34	25	-26.48
	Escuela de Odontología	7	11	12	9	-25
	Educ. Física y Cs. del Deporte	34	33	37	30	-18.92
Sub total		88	99	104	89	-14.43
Total Facultades		552	560	572	518	-9.45
	Unidad Central	0	5	7	4	57.14
TOTAL		552	565	579	522	-9.85

PERSONAL DOCENTE

**PERSONAL DOCENTE POR TIEMPO DEDICADO A LA DOCENCIA Y CENTRO
AGOSTO-DICIEMBRE 2006**

ÁREA	FACULTAD	TIEMPO COMPLETO		MEDIO TIEMPO		HORA CLASE		TOTAL		TOTAL
		H	M	H	M	H	M	H	M	
Agropecuarias	Zootecnia	58	15	7	1	25	5	90	21	111
	Ciencias Ag. y Forestales	19	6	1	0	45	19	65	25	90
	Ciencias Agrotecnológicas	24	5	3	2	40	19	67	26	93
Sub total		101	26	11	3	110	43	222	72	294
Ingenierías	Ingeniería	60	11	7	3	84	34	151	48	199
	Ciencias Químicas	33	36	9	6	25	12	67	54	121
Sub total		93	47	16	9	109	46	218	102	320
Socioeconómicas	Contaduría y Administración	46	23	16	6	350	134	412	163	575
	Esc. Economía Internacional	4	2	1	0	11	8	16	10	26
Sub-total		50	25	17	6	361	142	428	173	601
Humanidades	Ciencias Políticas y Sociales	27	3	3	1	66	32	96	36	132
	Derecho	21	1	8	2	125	32	154	35	189
	Filosofía y Letras	22	15	2	1	9	29	33	45	78
	Instituto de Bellas Artes	27	10	2	3	38	22	67	35	102
Sub total		97	29	15	7	238	115	350	151	501
Cs. de la Salud y del Deporte	Medicina	12	9	7	4	71	7	90	20	110
	Enfermería y Nutriología	8	26	0	2	21	42	29	70	99
	Escuela de Odontología	5	7	0	1	45	17	50	25	75
	Educ. Física y Cs. del Deporte	28	9	5	1	22	24	55	34	89
Sub total		53	51	12	8	159	90	224	149	373
Sub-total Facultades										
	Unidad Central *	4	3	7	2	4	1	15	6	21
TOTAL		398	181	78	35	981	437	1,457	653	2,110

PERSONAL DOCENTE

**PERSONAL DOCENTE POR TIEMPO DEDICADO A LA DOCENCIA Y CENTRO
AGOSTO-DICIEMBRE 2007**

ÁREA	FACULTAD	TIEMPO COMPLETO		MEDIO TIEMPO		HORA CLASE		TOTAL		TOTAL
		H	M	H	M	H	M	H	M	
Agropecuarias	Zootecnia	56	13	6	0	22	5	84	18	102
	Ciencias Ag. y Forestales	14	5	1	0	46	18	61	23	84
	Ciencias Agrotecnológicas	19	5	3	2	44	17	66	24	90
	Sub total	89	23	10	2	112	40	211	65	276
Ingenierías	Ingeniería	57	14	6	1	99	46	162	61	223
	Ciencias Químicas	30	32	9	5	24	12	63	49	112
	Sub total	87	46	15	6	123	58	225	110	335
Socioeconómicas	Contaduría y Administración	34	22	17	5	351	137	402	164	566
	Esc. Economía Internacional	5	2	0	0	7	6	12	8	20
	Sub-total	39	24	17	5	358	143	414	172	586
Humanidades	Ciencias Políticas y Sociales	24	4	3	1	69	37	96	42	138
	Derecho	24	3	13	2	122	35	159	40	199
	Filosofía y Letras	18	15	2	1	17	32	37	48	85
	Instituto de Bellas Artes	25	8	3	2	36	26	64	36	100
	Sub total	91	30	21	6	244	130	356	166	522
Cs. de la Salud y del Deporte	Medicina	15	10	7	4	88	14	110	28	138
	Enfermería y Nutriología	4	21	0	2	23	34	27	57	84
	Escuela de Odontología	4	5	0	0	45	18	49	23	72
	Educ. Física y Cs. del Deporte	21	9	4	1	22	28	47	38	85
	Sub total	44	45	11	7	178	94	233	146	379
Sub-total Facultades		350	168	74	26	1015	465	1439	659	2098
	Unidad Central	3	1	7	3	3	0	13	4	17
TOTAL		353	169	81	29	1018	465	1452	663	2,115

PERSONAL DOCENTE

PERSONAL POR SEXO

Del total del personal académico de la Universidad, que lo conforman 2,115 personas, encontramos que son de tiempo completo 522, lo que equivale al 24.68%. De ellos, 353 son hombres y 169 mujeres, es decir el 16.69% son de sexo masculino. En cuanto al personal académico de medio tiempo, lo integran 110 personas, equivalente al 5.2%. La proporción de hombres es del 3.82%. El total de maestros que laboran por horas es de 1,483, correspondiendo a 1018 hombres, o sea el 48.13%.

En promedio, en la Universidad, el 68.65% del personal docente son hombres y el 31.34% mujeres.

TIEMPOS COMPLETOS

En cuanto a la proporción de maestros, según el tiempo dedicado a la docencia, encontramos que en cuanto a tiempos completos, el área Agropecuaria tiene el 40.57%. Ingenierías cuenta con 39.70% de tiempos completos.

Por su parte el área Socioeconómicas tiene el 10.75%. En cuanto a Humanidades está constituida la planta docente por el 23.18% docentes de tiempo completo, mientras que el área de Ciencias de la Salud y el Deporte, el 23.14% son docentes de tiempo completo.

MEDIOS TIEMPOS

El área Agropecuaria cuenta con 11 personas de medio tiempo, equivalentes al 4.34% del total de esta área. En tanto que en Ingenierías laboran 24 docentes de medio tiempo, es decir el 6.26%. En el área Socioeconómica son 23 personas, o sea el 3.75%. En cuanto a Humanidades lo hacen 24 docentes, es decir el 5.17%, mientras que en el área de Ciencias de la Salud y Deporte son 30 académicos, equivalentes al 4.74%.

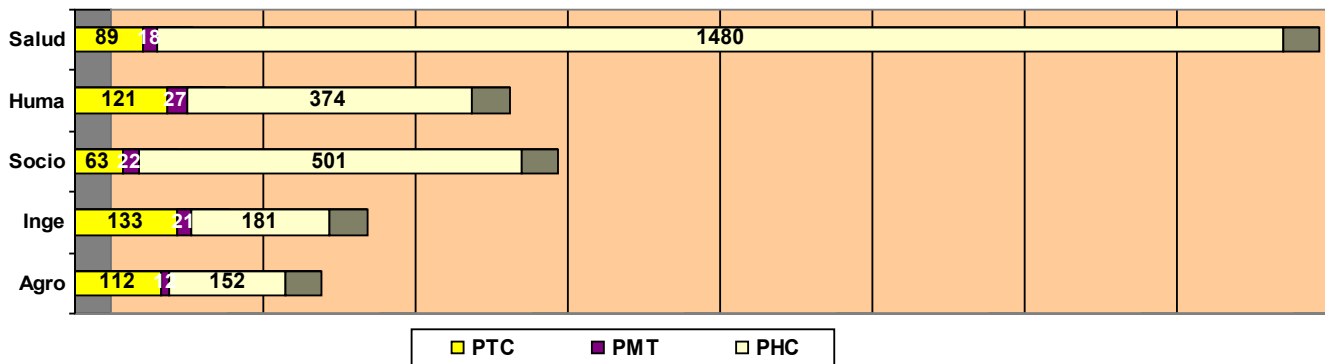

HORAS CLASE

De los 2,115 maestros que constituye la planta académica de la U.A.CH., 1,483 corresponden a los tiempos de dedicación por horas clase, equivalente al 70.11%.

El sector Agropecuario cuenta con 152 maestros hora - clase, equivalente al 55.07% del total que es de 276. En el área de Ingenierías, se encuentran 181 maestros hora - clase, es decir el 54.02% del total de docentes en el área, que es de 335. El área de Socioeconómicas cuenta con el mayor porcentaje de maestros hora-clase que es de 87.03% con 501 de un total de 586. El área de Humanidades cuenta con 374 Maestros hora – clase representando el 71.64% del total de 522 Maestros. Por último, el área de las Ciencias de la Salud y el Deporte cuenta con 272 maestros hora – clase el cual representa el 71.76% del total de 373 maestros.

DOCENTES POR TIEMPO DE DEDICACION

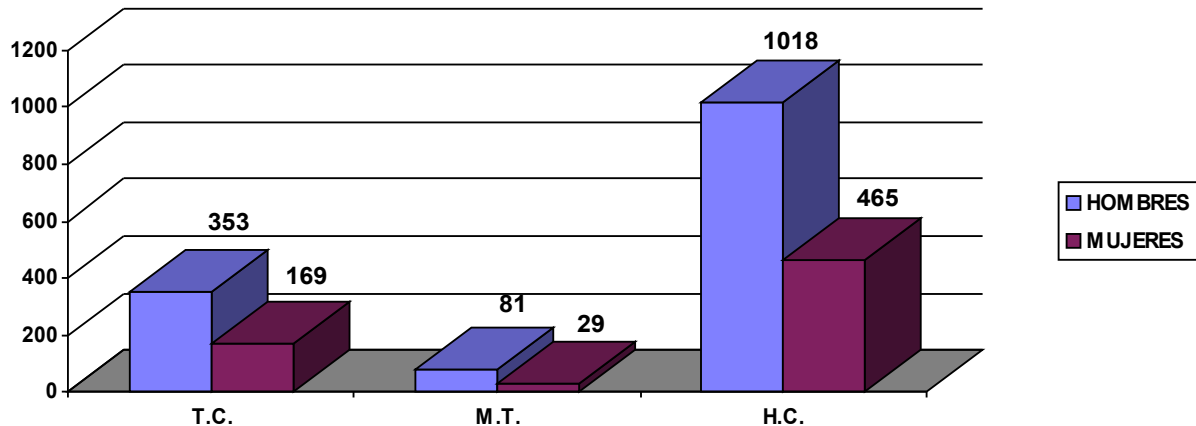

PERSONAL DOCENTE

**RELACION ALUMNO POR DOCENTE
AGOSTO-DICIEMBRE 2007**

ÁREA	FACULTAD	ALUMNOS	NÚMERO TOTAL			RELACIÓN	
			DOCENTES	DOCENTES T.C.	ALUMNO / DOCENTE	ALUMNO/ DOCENTE T.C.	
Agropecuarias	Zootecnia	673	102	69	6.60	9.75	
	Cs. Agrícolas y Forestales	430	84	19	5.12	22.63	
	Ciencias Agrotecnológicas	364	90	24	4.04	15.17	
	Sub total	1467	276	112	5.31	13.09	
Ingenierías	Ingeniería	2,779	223	71	12.46	39.14	
	Ciencias Químicas	932	112	62	8.32	15.03	
	Sub total	3,711	335	133	11.07	27.90	
Socio- Económicas	Contaduría y Administración	5,845	566	56	10.33	104.38	
	Esc. de Economía Internacional	168	20	7	8.40	24	
	Sub-total	6,013	586	63	10.26	95.44	
Humanidades	Ciencias Políticas y Sociales	1563	138	28	11.33	55.82	
	Derecho	1843	199	27	9.26	68.26	
	Filosofía y Letras	731	85	33	8.60	22.15	
	Instituto de Bellas Artes	483	100	33	4.83	14.64	
	Sub total	4620	522	121	8.85	38.18	
Cs. de la Salud y del Deporte	Medicina	797	138	25	5.78	31.88	
	Enfermería y Nutriología	1395	84	25	16.61	55.80	
	Escuela de Odontología	490	72	9	6.81	54.44	
	Educ. Física y Cs. del Deporte	1614	85	30	18.99	53.80	
	Sub total	4296	379	89	11.33	48.26	
Total Facultades		20107	2098	518	9.58	38.81	
Unidad Central		0	17	4	0	0	
TOTAL		20107	2115	522	9.50	38.51	

Nota: Se toman en cuenta únicamente alumnos de Licenciatura del sistema escolarizado.

ADMINISTRATIVO

PERSONAL ADMINISTRATIVO POR CENTRO Y SEXO

Unidad Académica	Sindicalizado		De Confianza		Total		Total
	H	M	H	M	H	M	
Zootecnia	40	15	11	5	51	20	71
Cs. Agrícolas y Forestales	35	18	1	0	36	18	54
Cs. Agrotecnológicas	14	15	1	1	15	16	31
Ingeniería	47	28	1	2	48	30	78
Cs. Químicas	28	30	3	4	31	34	65
Contaduría y Administración	38	56	0	3	38	59	97
Economía Internacional	4	1	0	1	4	2	6
Cs. Políticas y Sociales	19	7	2	4	21	11	32
Derecho	21	9	0	0	21	9	30
Filosofía y Letras	12	17	0	1	12	18	30
Bellas Artes	20	13	0	2	20	15	35
Medicina	15	27	2	3	17	30	47
Enfermería y Nutriología	19	23	1	2	20	25	45
Odontología	5	16	4	6	9	22	31
Educación Física y Cs. Del Deporte	14	31	0	2	14	33	47
Total Unidades Académicas	331	306	26	36	357	342	699
Unidad Central	103	74	165	95	268	169	437
Total :	434	380	191	131	625	511	1,136

NOTA: Tomado de la 1er. Quincena de Octubre del 2007, información proporcionada por el Departamento de Recursos Humanos

ADMINISTRATIVO

RELACION DE PERSONAL ADMINISTRATIVO Y DOCENTE
AGOSTO-DICIEMBRE 2007

ÁREA	FACULTAD	ADMIVOS.	DOCENTES	RELACIÓN D/A
Agropecuarias	Zootecnia	85	102	1,20
	Ciencias Agrícolas y Forestales	68	84	1,24
	Ciencias Agrotecnológicas	51	90	1,76
Sub total		204	276	1.35
Ingenierías	Ingeniería	114	223	1,96
	Ciencias Químicas	97	112	1,15
Sub total		211	335	1.58
Socioeconómicas	Contaduría y Administración	148	566	3,82
	Esc. de Economía Internacional	15	20	1,33
Sub-total		163	586	3.59
Humanidades	Ciencias Políticas y Sociales	56	138	2,46
	Derecho	47	199	4,23
	Filosofía y Letras	43	85	1,98
	Instituto de Bellas Artes	64	100	1,56
Sub total		210	522	2.48
Cs. de la Salud y del Deporte	Medicina	63	138	2,19
	Enfermería y Nutriología	75	84	1,12
	Escuela de Odontología	48	72	1,50
	Educ. Física y Cs. del Deporte	72	85	1,18
Sub total		258	379	1.46
TOTAL FACULTADES		1046	2098	2.00
Unidad Central		680	17	.0025
TOTAL		1726	2115	1.22

NOTA: Tomado de la 1er. Quincena de Octubre del 2007, información proporcionada por el Departamento de Recursos Humanos

ADMINISTRATIVO

RELACION DE PERSONAL ADMINISTRATIVO Y ALUMNOS
AGOSTO-DICIEMBRE DE 2006

ÁREA	FACULTAD	ADMIVOS.	ALUMNOS	RELACION AL/Ad
Agropecuarias	Zootecnia	85	673	7.91
68	Ciencias Agrícolas y Forestales	68	430	6.32
	Ciencias Agrotecnológicas	51	364	7.14
	Sub total	204	1467	7.19
Ingenierías	Ingeniería	114	2779	24.38
	Ciencias Químicas	97	932	9.61
	Sub total	211	3711	17.58
Socioeconómicas	Contaduría y Administración	148	5845	39.49
	Escuela de Economía Internacional	15	168	1.20
	Sub-total	163	6013	36.88
Humanidades	Ciencias Políticas y Sociales	56	1563	27.91
	Derecho	47	1843	39.21
	Filosofía y Letras	43	731	17
	Instituto de Bellas Artes	64	483	7.55
	Sub total	210	4620	22
Cs. de la Salud y del	Medicina	63	797	12.65
Deporte	Enfermería y Nutriología	75	1395	18.60
	Escuela de Odontología	48	490	10.21
	Educación Física y Cs. del Deporte	72	1614	22.42
	Sub total	258	4296	16.65
	Total Facultades	1046	20107	19.22
	Unidad Central	680	0	0
	TOTAL	1726	20107	11.64

Nota : Se tomaron en cuenta únicamente los alumnos de Licenciatura del sistema escolarizado.

ADMINISTRATIVO

PERSONAL ADMINISTRATIVO
COMPARATIVO DE CUATRO AÑOS

ÁREA	FACULTAD	2004	2005	2006	2007
Agropecuarias	Zootecnia	73	70	78	85
	Ciencias Agrícolas y Forestales	60	54	58	68
	Ciencias Agrotecnológicas	42	33	38	51
	Sub total	175	157	174	204
Ingenierías	Ingeniería	125	79	99	114
	Ciencias Químicas	73	65	83	97
	Sub total	198	144	182	211
Socioeconómicas	Contaduría y Administración	160	112	130	148
	Escuela de Economía Internacional	9	10	14	15
	Sub-total	169	122	144	163
Humanidades	Ciencias Políticas y Sociales	49	31	45	56
	Derecho	57	37	43	47
	Filosofía y Letras	45	38	36	43
	Instituto de Bellas Artes	52	48	55	64
	Sub total	203	154	179	210
Cs. de la Salud y del	Medicina	54	51	54	63
Deporte	Enfermería y Nutriología	41	35	63	75
	Escuela de Odontología	29	24	38	48
	Educación Física y Cs. del Deporte	60	43	61	72
	Sub total	184	153	216	258
Sub-total Facultades		929	730	895	1046
Unidad Central		484	353	588	680
TOTAL		1,413	1,083	1,483	1,726

Nota : Se tomaron en cuenta únicamente los alumnos de Licenciatura del sistema escolarizado.

**PERSONAL DEDICADO A LA EXTENSIÓN Y LA DIFUSIÓN
AGOSTO 2007 – JULIO 2008**

Por Tiempo de Dedicación

Tiempo Completo	199
Medio Tiempo	59
Por Horas	25
Total :	283

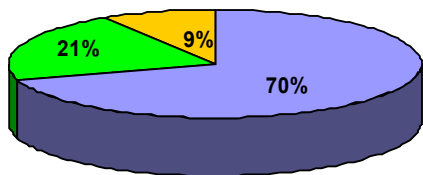
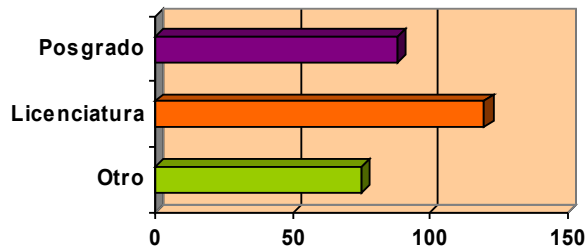

Por Nivel de Estudios

Posgrado	88
- Doctorado	0
- Maestría	48
- Especialidad	40
Licenciatura	120
Otro	75
Total :	283

**ESTUDIANTES QUE REALIZARON SERVICIO SOCIAL Y
SECTOR DONDE LO REALIZARON
AGOSTO 2007 – JULIO 2008**

FACULTAD, ESCUELA O INSTITUTO	INTERNO EDUCATIVO	PÚBLICO	EXTERNO SOCIAL	TOTAL
Zootecnia	35	54	54	143
Ingeniería	98	196	37	331
Cs. Agrícolas y Forestales	21	26	13	60
Cs. Políticas y Sociales		32		32
Cs. Químicas	29	41	76	146
Filosofía y Letras	55	17	22	94
Contaduría y Administración	255	592	106	953
Educación Física	38	28	60	126
Cs. Agrotecnológicas	14	27	26	67
Medicina			73	73
Enfermería y Nutriología			182	182
Odontología			53	53
Derecho	24	259	43	326
Economía Internacional	8	6		14
Instituto de Bellas Artes	12	6	7	25
Incorporadas	33	65	643	741
TOTAL	662	1349	1395	3,406

Servicio Social por Sector

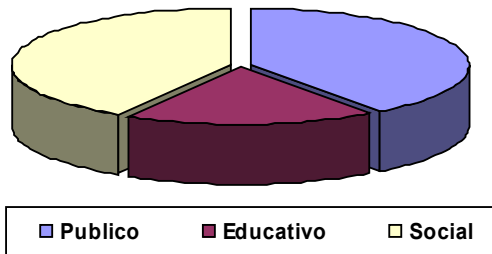

SERVICIOS DE ATENCION COMUNITARIA (POR AREA)
AGOSTO 2007 A JULIO DE 2008

ÁREA	SERVICIO			POBLACIÓN ATENDIDA
	CONSULTA	ASESORÍA	DISEÑO Y COORDINACIÓN	
Jurídica		2997		2997
Salud	41686		1291	29045
Educación		1228	78	9763
Vivienda				
Ecología				
Otra: (Recreación)			121	33069
TOTAL	41686	4225	1490	74,874

Otra: 1291 tratamientos dentales; 78 cursos y talleres; 75 asistencia técnica agropecuaria; 46 brigadas comunitaria

CULTURAL

EVENTOS UNIVERSITARIOS
AGOSTO 2007 A JULIO 2008

	NOMBRE DEL EVENTO	FECHA
🎵	Recital de Piano Alumnos Mtra. Anush	01 08 07
📖	Presen. Libro "En el corazón del sinsentido"	08 08 07
🎵	Concierto Suite "El Lago de los Cisnes" . Centenario de la Fundación de la Organización Mundial del Movimiento Scout y 60 Aniversario de la Fundación Provincia Chihuahua Sur	09 08 07
🎵	Concierto de Tangos y presen. CD	10 08 07
🎬	Proyección de película Arroz amargo	12 08 07
🎵	Recital dúo Clarinetes Klarinade	15 08 07
🎨	Exposición Pintura Paty Márquez y Arturo Hinojos	16 08 07
🎬	Proyección de película Noches de Cabiria	19 08 07
🎨	Taller Literario Guadalupe Guerrero Ichicult	20 08 07
📖	Presen. Libro "Relatos de la pantera negra" Ichicult	21 08 07
📖	Presen. Libro "A la sombra del gigante" Ichicult	22 08 07
🏥	Foro Regional de Investigación en Salud	23 08 07
🎵	Concierto "Un Vals Triste y una Sinfonía Inconclusa"	23 08 07
🎓	Ceremonia de graduación alumnos Ibart	24 08 07
🎬	Cine Club Estudiantil: <i>Lawrence de Arabia</i>	25 08 07
🎬	Proyección de película Dos mujeres	26 08 07
📖	Presen. Libro Agrotecnología y Sociedad"	29 08 07
📖	Presen. Libro "Pueblos Indígenas de Chihuahua"	31 08 07
🎭	Asoc. Coahuilense de Teatristas "El golpe de las águilas"	01 09 07
☕	Filo Café (actividad en vinculación con el Círculo Independiente de Estudios Filosóficos Aletehia)	01 09 07
🎬	Cine Club Estudiantil: <i>Doctor Zhivago</i>	01 09 07
🎬	Proyección de película Mamma Roma	02 09 07
🎵	III Encuentro de Música de Cámara Quinteto Cem	03 09 07
🎵	III Encuentro Clarinete y Piano Tempo Justo	04 09 07
🎵	III Encuentro Cuarteto White	05 09 07
🏛️	Reunión sobre Juicios Orales Fac. de Derecho	05 09 07
🎬	Inauguración del Cine Club Universitario en la FFyL	05 09 07

CULTURAL

☯	III Encuentro Ensamblés metales Ibart	06 09 07
☯	Conferencias Magistrales Sría.Fomento Social	07 09 07
☯	Concierto " Homenaje al Mtro. Modesto Gaytán ". Clausura del Tercer Encuentro de Música de Cámara	07 09 07
☯	Charla sobre poesía con el Maestro David Huerta	07 09 07
☯	Filo Café (actividad en vinculación con el Círculo Independiente de Estudios Filosóficos Aletehia)	08 09 07
☯	Mesa panel: <i>El narco y la lira, la novela negra en México</i>	10 09 07
☯	Graduación XV Generación Coprech	10 09 07
☯	Presentación del cortometraje: <i>Poesía chilena</i>	11 09 07
☯	Presentación del libro: <i>Los presocráticos</i> del Mtro. Federico Ferro Gay	11 09 07
☯	Exposición Pintura Artes Visuales y Ceiba Gráfica	12 09 07
☯	Concierto " Fiestas Patrias " Sinfonismo Mexicano y Mas...	13 09 07
☯	Cine Club Universitario: <i>Las doce sillas</i>	13 09 07
☯	Cine Club Universitario: <i>La muerte de un burócrata</i>	13 09 07
☯	Cine Club Universitario: <i>Memorias del subdesarrollo</i>	13 09 07
☯	Cine Club Universitario: <i>Cartas del parque</i>	13 09 07
☯	Presen. Danzas Árabes	14 09 07
☯	Muestra gastronómica de la FFyL	14 09 07
☯	Filo Café (actividad en vinculación con el Círculo Independiente de Estudios Filosóficos Aletehia)	15 09 07
☯	Cine Club Estudiantil: <i>1492: La conquista del Paraíso</i>	15 09 07
☯	Proyección de película El rey de las máscaras	16 09 07
☯	XXV Aniv. "Noche de reencuentro" Cbtis. #158	18 09 07
☯	Concierto " Fiestas Patrias " Sinfonismo Mexicano y Mas... Presidio, Texas.	18 09 07
☯	Concierto " Fiestas Patrias " Sinfonismo Mexicano y Mas... Alpine, Texas.	19 09 07
☯	Concierto " Fiestas Patrias " Sinfonismo Mexicano y Mas... Midland, Texas.	20 09 07
☯	Proyección de película La muerte de un burócrata	20 09 07
☯	Jóvenes Periodistas Toma de protesta mesa directiva	21 09 07
☯	Charla: La muerte en el pensamiento náhuatl	21 09 07
☯	Filo Café (actividad en vinculación con el Círculo Independiente de Estudios Filosóficos Aletehia)	22 09 07

CULTURAL

🎧	Cine Club Estudiantil: <i>Nuevo Mundo</i>	22 09 07
🎧	Proyección de película El camino a casa	23 09 07
🎧	Presen. Libro "La evaluación de los programas compensatorios"	25 09 07
🎧	Proyección de película Memorias del subdesarrollo	27 09 07
🎧	Concierto " Fiestas Patrias " Sinfonismo Mexicano y Mas... Creel, Chih.	27 09 07
🎧	Instituto Chihuahuense para la Transparencia premiación	28 09 07
🎧	Presen. Libro "Pensamientos de mi alma"	28 09 07
🎧	Presen. Danzas Árabes Mtra. Jassiba	29 09 07
🎧	Filo Café (actividad en vinculación con el Círculo Independiente de Estudios Filosóficos Aletehía)	29 09 07
🎧	Cine Club Estudiantil: <i>Cabeza de Vaca</i>	29 09 07
🎧	Proyección de película Sombras eléctricas	30 09 07
🎧	Proyección de película Cartas del parque	04 10 07
🎧	Presen. Diseños Estudiantiles Instituto Alta Costura	05 10 07
🎧	Filo Café (actividad en vinculación con el Círculo Independiente de Estudios Filosóficos Aletehía)	06 10 07
🎧	Cine Club Estudiantil: <i>La misión</i>	06 10 07
🎧	Proyección de película Fría tempestad	07 10 07
🎧	Graduación alumnos Instituto José David	10 10 07
🎧	Exposición Pintura "Epopeya de Gilgamesh"	11 10 07
🎧	Concierto " Tres Grandes de la Música "	11 10 07
🎧	Cine Club Universitario: <i>Esperando la carroza</i>	11 10 07
🎧	Presen. Libro "Inmortales por siempre"	13 10 07
🎧	Filo Café (actividad en vinculación con el Círculo Independiente de Estudios Filosóficos Aletehía)	13 10 07
🎧	Semana del Humanismo Fac. Fil. y letras	15 19 07
🎧	Mesa Lectura "Tole"	16 10 07
🎧	Firma Convenio Instituto Confucio de China	17 10 07
🎧	Concierto de Música (velada y música de antaño)	17 10 07
🎧	Presen. Libro "Historias para Ana"	19 10 07
🎧	Filo Café (actividad en vinculación con el Círculo Independiente de Estudios Filosóficos Aletehía)	20 10 07
🎧	Película especial: <i>300</i>	20 10 07

CULTURAL

🎵	Concierto "Programa Mexicano" Inauguración del Congreso Iberoamericano de Teatro Universitario	21 10 07
🎬	Proyección de película El cuarenta y uno	21 10 07
📄	Informe Rectoría UACH	23 10 07
🎵	Concierto "Carmina Burana"	24 10 07
🎵	Concierto "Carmina Burana" . Cd. Delicias, Chih.	25 10 07
🎬	Cine Club Universitario: <i>Largo viaje</i>	25 10 07
🎵	XXV Aniv. Asoc. Nal. Inst. Educ. Tecnologías de Inf.	26 10 07
🎓	Impartición clase electiva ISAD	26 10 07
🎵	Premiación Concurso Altares de Muertos	27 10 07
☕	Filo Café (actividad en vinculación con el Círculo Independiente de Estudios Filosóficos Aletehia)	27 10 07
🎵	Clausura Congreso Iberoamericano Ibart	28 10 07
🎬	Proyección de película Cuando pasan las cigüeñas	28 10 07
📄	Presen. Libro "Género, salud y ambiente"	30 10 07
🎨	Exposición artística de tradiciones mexicanas: <i>Día y altar de muertos</i>	31 10 07
📄	Presen. Libro "Mátenme, porque me muero"	02 11 07
☕	Filo Café (actividad en vinculación con el Círculo Independiente de Estudios Filosóficos Aletehia)	03 11 07
🎬	Proyección de película El destino de un hombre	04 11 07
🎨	VII Muestra de las Artes Plásticas y Manuales	05 11 07
🎨	ExpoTendedoro	08 11 07
🎵	Concierto "Aniversario Luctuoso de Edgard Grieg"	08 11 07
🎬	Cine Club Universitario: <i>Milagro en Roma</i>	08 11 07
🎸	Recital de guitarra Mtro. Víctor Castillo	09 11 07
🎹	Recital de piano alumnos Mtra. Dora Elva Cervera	10 11 07
☕	Filo Café (actividad en vinculación con el Círculo Independiente de Estudios Filosóficos Aletehia)	10 11 07
🎬	Cine Club Estudiantil: <i>Los otros</i>	10 11 07
🎨	Exposición Gráfica y Grabado alumnos Mtra. Dguez.	12 11 07
📄	Informe anual del Piai	14 11 07
📄	Presen. Libro "Remedios y prácticas curativas Sierra Tarah."	14 11 07
🎤	Conferencia: <i>El bibliotecario como productor de lectura</i>	14 11 07

CULTURAL

🎵	Cine Club Universitario: <i>Días de Santiago</i>	15 11 07
🎵	Recepción Ceneval Dirección Académica	15 11 07
🎵	Cena Acción de Gracias Soc. Alumnos Lengua Inglesa	15 11 07
🎵	<i>Valorarte</i> interno de la FFyL	16 11 07
🎵	Filo Café (actividad en vinculación con el Círculo Independiente de Estudios Filosóficos Aletehia)	17 11 07
🎵	Cine Club Estudiantil: <i>Encuentros cercanos del tercer tipo</i>	17 11 07
🎵	Taller al aire libre e Inauguración	17 11 07
🎵	Concierto "El Bolero"	18 11 07
🎵	Concierto "El Bolero" Cd. Juárez, Chih.	21 11 07
🎵	IV Congreso Mexicano Nutriología Fac. de Enfermería	21 11 07
🎵	Exposición Mtro. José Lucero	22 11 07
🎵	Cine Club Universitario: <i>Maroa</i>	22 11 07
🎵	Presentación de teatro: <i>Los lunáticos</i>	23 11 07
🎵	Presen. Novela "Tres versiones de una rosa"	23 11 07
🎵	Filo Café (actividad en vinculación con el Círculo Independiente de Estudios Filosóficos Aletehia)	24 11 07
🎵	Cine Club Estudiantil: <i>The X files</i>	24 11 07
🎵	Proyección de película Historias de la radio	25 11 07
🎵	Clase "Creatividad" ISAD	26 11 07
🎵	Entrega de placas acreditación Fac. de Enfermería	27 11 07
🎵	Presen. Libro "Elisa Griensen Zambrano"	28 11 07
🎵	Concierto "Bach y Beethoven"	29 11 07
🎵	Presen. Libro "Saltando la cerca"	29 11 07
🎵	Cine Club Universitario: <i>El viaje hacia el mar</i>	29 11 07
🎵	Asoc. Mujer, Valor y Juventud. Toma protesta mesa directiva	30 11 07
🎵	Presen. Libro y muestras Obras Primigéneas Grupo Alfil	30 11 07
🎵	Filo Café (actividad en vinculación con el Círculo Independiente de Estudios Filosóficos Aletehia)	31 11 07
🎵	Estreno de obras musicales Taller Alfil	01 12 07
🎵	Proyección de película Días de radio	02 12 07
🎵	III Encuentro Coral Coro de Niños San Pablo Apóstol	04 12 07
🎵	III Encuentro Coral Perpetus Corale	05 12 07

CULTURAL

III Encuentro Coral Ensamble solistas música joven	06 12 07
III Encuentro Coral Coro Armonía IMSS	07 12 07
Proyección de película Radio Favela	09 12 07
"Bienvenida la Navidad" (5 Conciertos Navideños en Templos de la ciudad de Chihuahua)	10 14 07
Presen. Libro "Pueblos Mineros de Chihuahua"	10 12 07
Presen. Libro "Chihuahua hoy"	11 12 07
Presen. Libro "Anacleta"	12 12 07
Tenorio Cómico "Don Juan Tenorio" La Odisea	13 12 07
1er. Aniv. y presen. de suplemento cultural Chihuahua al Día	15 12 07
Reunión de trabajo Patronato de la UACH	19 12 07
Curso de inducción al <i>Carnet Cultural Universitario</i>	01 02 08
Presen. Calendario Mujeres en la Lectura	15 01 08
Concierto "Dos Grandes Románticos"	17 01 08
Proyección de película Rashomon	20 01 08
Proyección de película Cuentos de la luna pálida de agosto	27 01 08
Concierto "Dos Grandes Alemanes"	31 01 08
Plática sobre el <i>Servicio Social I</i>	31 01 08
Cine Club Estudiantil: <i>El señor de los anillos I</i>	02 02 08
Filo Café (actividad en vinculación con el Círculo Independiente de Estudios Filosóficos Aletehía)	02 02 08
Proyección de película El hombre del carrito	03 02 08
Plática sobre el <i>Servicio Social II</i>	05 02 08
Presen. Serie de Libros de Matemáticas Bachillerato	06 02 08
Exposición Pintura Antonio Guerrero	07 02 08
Cine Club Universitario: <i>La manzana</i>	07 02 08
Mesa panel: <i>La traducción, ¿creación o interpretación?</i>	08 02 08
Cine Club Estudiantil: <i>El señor de los anillos II</i>	09 02 08
Filo Café (actividad en vinculación con el Círculo Independiente de Estudios Filosóficos Aletehía)	09 02 08
Proyección de película Buenos días	10 02 08
Concierto "De Película"	13 02 08
Presen. Libro Código Procesal Penal comentado	13 02 08

CULTURAL

🎵	Concierto "De Película"	14 02 08
🎵	Recital "Canto y Romance" Coral Sagrado Corazón	14 02 08
🎵	Cine Club Universitario: <i>Tiempo de caballos borrachos</i>	14 02 08
🎵	Mesa panel: <i>La información como instrumento para la equidad de género</i>	15 02 08
🎵	Mesa panel: <i>Filosofía política</i>	15 02 08
🎵	Cine Club Estudiantil: <i>El señor de los anillos III</i>	16 02 08
🎵	Filo Café (actividad en vinculación con el Círculo Independiente de Estudios Filosóficos Aletehia)	16 02 08
🎵	Proyección de película Onibaba	17 02 08
🎵	Primer Seminario Internacional de Explosivos Fac. Ing.	20 02 08
🎵	Exposición Pintura Annabel Livermore	21 02 08
🎵	Plática sobre la misión y la visión de la Licenciatura en Lengua Inglesa	21 02 08
🎵	Cine Club Universitario: <i>Cerca a prueba de conejos</i>	21 02 08
🎵	Conferencia sobre fonética	22 02 08
🎵	Presen. Libro "Jiménez en la historia y en la leyenda"	22 02 08
🎵	Bienvenida a visitantes museos E.U.	23 02 08
🎵	Filo Café (actividad en vinculación con el Círculo Independiente de Estudios Filosóficos Aletehia)	23 02 08
🎵	Proyección de documental: <i>Lomas de Poleo</i>	25 02 08
🎵	Presen. Libro "Sinopsis del Código Procesal Penal"	27 02 08
🎵	Cine Club Universitario: <i>El príncipe de la calle</i>	28 02 08
🎵	Obra de teatro: <i>La mujer esqueleto</i>	29 02 08
🎵	Presen. Libro "Glosario de términos Económicos Inter."	29 02 08
🎵	Cine Club Estudiantil: <i>La última tentación de Cristo</i>	01 03 08
🎵	Filo Café (actividad en vinculación con el Círculo Independiente de Estudios Filosóficos Aletehia)	01 03 08
🎵	Proyección de película Mooladé	02 03 08
🎵	Obra de teatro: <i>General's Roast</i>	04 03 08
🎵	Proyección de película: <i>El nombre de la rosa</i>	05 03 08
🎵	Taller y conferencia filosófica: <i>La pregunta por lo real</i>	05 08 08
🎵	Concierto "La Traviata"	05 03 08
🎵	Día del Filósofo Fac. Filosofía y Letras	05 03 08

CULTURAL

☯	Concierto de jazz	05 03 08
☯	Cine Club Universitario: <i>Los niños del fin del mundo</i>	06 03 08
☯	Presen. de Obras de Editorial Demac	07 03 08
☯	Concierto " La Traviata "	07 03 08
☯	Presen. dos discos Soc. alumnos del Ibart	08 03 08
☯	Cine Club Estudiantil: <i>La pasión</i>	08 03 08
☯	Filo Café (actividad en vinculación con el Círculo Independiente de Estudios Filosóficos Aletehia)	08 03 08
☯	Festival de Teatro del Siglo de Oro: <i>La verdad sospechosa</i>	08 10 08
☯	Concierto " La Traviata ". Cd. Juárez, Chih.	09 03 08
☯	Proyección de película El precio del perdón	09 03 08
☯	Capacitación guías tercera edad	10 03 08
☯	Concierto " La Traviata ". Cd. Delicias, Chih.	11 03 08
☯	Presen. Libro "México visto desde lejos"	11 03 08
☯	Presen. Libro "El oficio de pensarte"	12 03 08
☯	Cine Club Universitario: <i>Florencias rojas</i>	13 03 08
☯	Presen. Libro "Tomos I y II Cartas desde el Desierto"	14 03 08
☯	Filo Café (actividad en vinculación con el Círculo Independiente de Estudios Filosóficos Aletehia)	15 03 08
☯	Filo Café (actividad en vinculación con el Círculo Independiente de Estudios Filosóficos Aletehia)	22 03 08
☯	Filo Café (actividad en vinculación con el Círculo Independiente de Estudios Filosóficos Aletehia)	29 03 08
☯	Inauguración III Simposium de LRI	31 03 08
☯	Recital de guitarra clásica Ibart	01 04 08
☯	Presen. Libro "Andamos huyendo, Elena"	02 04 08
☯	Cine Club Universitario: <i>Mi dulce pueblito</i>	03 04 08
☯	Mesa de lectura: Letrarte	04 04 08
☯	Filo Café (actividad en vinculación con el Círculo Independiente de Estudios Filosóficos Aletehia)	05 04 08
☯	Proyección de película Yesterday	06 04 08
☯	" Conciertos Didácticos " (20 Conciertos: 2 diarios)	07 08 08
☯	Conferencia Soc. de Alumnos Fac. Fil. y Letras	08 04 08

CULTURAL

🎵	Recital de guitarra Ibart	09 04 08
🎵	XXVI Reunión Federación Mexicana Esc.Odontología	10 04 08
🎵	Cine Club Universitario: <i>Escuela primaria</i>	10 04 08
🎵	Presen. Libro Contribución Educacional	11 04 08
🎵	Filo Café (actividad en vinculación con el Círculo Independiente de Estudios Filosóficos Aletehia)	12 04 08
🎵	Proyección de película Tasma	13 04 08
🎵	Recital de guitarra Ibart	14 04 08
🎵	Recital de canto Mtra. Pamela Martínez	15 04 08
🎵	Programa "Valorarte 2008"	17 04 08
🎵	Cine Club Universitario: <i>Alondras en un hilo</i>	17 04 08
🎵	Celebración Master in Business Fac. de Contabilidad	18 04 08
🎵	Concierto de guitarra clásica Mtro. Boris Díaz	19 04 08
🎵	Filo Café (actividad en vinculación con el Círculo Independiente de Estudios Filosóficos Aletehia)	19 04 08
🎵	Concierto de guitarra clásica Mtro. Martín Espinoza	23 04 08
🎵	Concierto "Recordando a Kachaturian"	24 04 08
🎵	Proyección de película El cremador	24 04 08
🎵	II Ciclo de Danza "Cuerpo y Movimiento" Danza Ibart	25 04 08
🎵	II Ciclo de danza "Duetto Neoclásico"	26 04 08
🎵	Filo Café (actividad en vinculación con el Círculo Independiente de Estudios Filosóficos Aletehia)	26 04 08
🎵	II Ciclo de Danza "Cuballet"	27 04 08
🎵	Proyección de película Las diabólicas	27 04 08
🎵	II Ciclo de Danza "Chihuahua salsa club"	28 04 08
🎵	II Ciclo de danza " Museo Danza"	29 04 08
🎵	Presen. Libro "Libro del Abogado"	30 04 08
🎵	Cine Club Estudiantil: <i>Moulin Rouge</i>	03 05 08
🎵	Filo Café (actividad en vinculación con el Círculo Independiente de Estudios Filosóficos Aletehia)	03 05 08
🎵	Proyección de película El rapto de Bunny Lake	04 05 08
🎵	Entrega de Certificados y 28 Aniv. Colegio Enfermería	06 05 08
🎵	Concierto "Entre Valses, 148oleas y Canciones"	07 05 08
🎵	2ª.Reunión Regional SEECH	08 05 08

CULTURAL

🎵	Concierto "Entre Valses, 149oleas y Canciones"	08 05 08
🎬	Cine Club Universitario: <i>Los 400 golpes</i>	08 05 08
🗣️	Conferencia: Hermenéutica y analogía	08 05 08
🎵	Concierto "Entre Valses, 149oleas y Canciones" . Creel, Chih.	09 05 08
🎓	Fac. de Enfermería Cambio Climático y sus efectos	09 05 08
🎭	Obra de teatro: <i>Historia de arena</i>	09 05 08
🎬	Cine Club Estudiantil: <i>El fantasma de la ópera</i>	10 05 08
☕	Filo Café (actividad en vinculación con el Círculo Independiente de Estudios Filosóficos Aletehía)	10 05 08
🎬	Proyección de película El cebo	11 05 08
🎓	Fac. de Filosofía y Letras XXXIX Jornadas Biblioteconomía	12 05 08
🎓	XXXIX Jornadas de Biblioteconomía	12 14 08
🎹	Recital de Piano alumnos Mtra. Santillán	14 05 08
🗣️	Conferencia: <i>Derecho a la privacidad</i>	14 05 08
🎬	Cine Club Universitario: <i>Hoy empieza todo</i>	15 05 08
📰	Centro Actualización Magisterio Presen. Revista	17 05 08
🎬	Cine Club Estudiantil: <i>The Wall</i>	17 05 08
☕	Filo Café (actividad en vinculación con el Círculo Independiente de Estudios Filosóficos Aletehía)	17 05 08
🎬	Proyección de película Los inocentes	18 05 08
📖	Presen. Libro "Maldito Chucho"	19 05 08
🎓	Mesa panel de egresados	19 05 08
🎸	Recital de guitarra Mtro. Hugo Guzmán Loya	20 05 08
🎺	Concierto Trombones Mtro. Miguel Hernández Ibart	21 05 08
📖	Mesa de lectura: Letrarte	21 05 08
🎵	Concierto "Tres Clásicos"	22 05 08
🎨	Exposición Pintura Mtro. Medardo Heras	22 05 08
🎬	Cine Club Universitario: <i>La piel dura</i>	22 05 08
🗣️	Conferencia sobre literatura fantástica	23 05 08
📖	Lectura de poesía femenina	23 05 08
🎭	Obra de teatro: <i>La verdad sospechosa</i>	23 05 08
🎬	Cine Club Universitario: <i>El cremador</i>	24 05 08
🗣️	Foro sobre la violencia en Chihuahua	24 05 08

CULTURAL

☉	Filo Café (actividad en vinculación con el Círculo Independiente de Estudios Filosóficos Alethia)	24 05 08
☉	Mesa de lectura: <i>Poesía femenina</i>	25 05 08
☉	Cine Club Estudiantil: <i>Across the universe</i>	26 05 08
☉	II Foro de Música Nueva Concierto de Yumare	27 05 08
☉	II Foro de Música Nueva Concierto Trombotempo	28 05 08
☉	II Foro de Música Nueva "La Olla y sus once Orejas"	29 05 08
☉	Conferencia sobre derechos de autor	29 05 08
☉	Mesa de lectura de lectura: <i>Narrativa chihuahuense</i>	29 05 08
☉	Cine Club Universitario: <i>Adiós a los niños</i>	29 05 08
☉	Concierto "II Foro de Música Nueva"	30 05 08
☉	II Foro de Música Nueva Concierto de Clausura	30 05 08
☉	Recital de Prácticas de Acompañamiento Ibart	30 05 08
☉	Concierto Orquestina Clásica Cem	31 05 08
☉	Filo Café (actividad en vinculación con el Círculo Independiente de Estudios Filosóficos Alethia)	31 05 08
☉	Proyección de película Sueños de juventud	01 06 08
☉	Examen Recital Final de Guitarra-Jazz Ibart	02 06 08
☉	Exposición Fotográfica Ibart	03 06 08
☉	Proyección de película: <i>El camino de un guerrero</i>	03 06 08
☉	Exposición Plástica "Testimonios"	05 06 08
☉	Consejo Estatal de Población Ceremonia Premiación	06 06 08
☉	Día de la Libertad de Expresión Comunicación Social	06 06 08
☉	Colegio Médicos Veterinarios Zoot. toma de protesta	07 06 08
☉	Filo Café (actividad en vinculación con el Círculo Independiente de Estudios Filosóficos Alethia)	07 06 08
☉	Proyección de película Furia	08 06 08
☉	Recital Fin de Cursos Musical y Coro Ibart	09 06 08
☉	Recital de canto alumnos Mtra.Diana Valencia	10 06 08
☉	Recital de canto Alumnos Mtra. Pamela Martínez	11 06 08
☉	Concierto "Las Mil y Una Noches"	12 06 08
☉	Concierto Rockn'Roll Clásico Congreso del Edo.	12 06 08
☉	Cine Club Universitario: <i>Una familia temeraria</i>	12 06 08

CULTURAL

🎪	Club Rotarac Chihuahua toma de protesta	14 06 08
🎪	Filo Café (actividad en vinculación con el Círculo Independiente de Estudios Filosóficos Alethia)	14 06 08
🎪	Proyección de película Perdición	15 06 08
🎪	Graduación Escuela Libre de Psicología	18 06 08
🎪	Cine Club Universitario: <i>La boda de Tuya</i>	19 06 08
🎪	Proyección del cortometraje: <i>La vida no es muy seria en sus cosas</i>	20 06 08
🎪	Exposición de carteles	20 06 08
🎪	Ceremonia de graduación Colegio Nueva Vizcaya	21 06 08
🎪	Concierto "Los Coros de Opera Más Bellos del Mundo"	22 06 08
🎪	Proyección de película Pacto siniestro	22 06 08
🎪	Mtro. Raúl Corral "Son, canción y danzón"	24 06 08
🎪	Concierto Orquesta de Cámara Cem	25 06 08
🎪	Concierto "Los Coros de Opera Más Bellos del Mundo"	25 06 08
🎪	Exposición Pintura Mtro. García Ocejo	26 06 08
🎪	Cine Club Universitario: <i>Derecho de familia</i>	26 06 08
🎪	Ceremonia de graduación Cedart	27 06 08
🎪	Fac. de Zootecnia toma protesta Cie	27 06 08
🎪	Proyección de película Marty	29 06 08
🎪	Presen. Libro Estremecete y rueda Sría. Educ. y Cultura	10 07 08
🎪	Recital de Opera Zaira Tinoco	26 07 08
🎪	Club Toastmaster Ingenio toma protesta mesa directiva	02 08 08
🎪	Colegio de Ortopedia Congreso	07 08 08
🎪	Exposición Obra Plástica María Sánchez	14 08 08
🎪	Presen. Libro "Infierno Grande" Alfredo Espinosa	15 08 08
🎪	Presen. Página Web Depto. Difusión Cultural	19 08 08
🎪	Taller Entrenamiento corporal	19 08 08
🎪	Ceremonia de Graduación Ibart	22 08 08
🎪	Performance Los actos Taller Escénico	23 08 08
🎪	Exposición Escultura "Trazos del territorio"	28 08 08
🎪	Presen. Libro "Cristales" Depto. Editorial	29 08 08
🎪	XXV Aniv. Egresados Fac. de Químicas	30 08 08

CULTURAL

PUBLICACIONES

Agosto 2007 - Julio 2008

NOMBRE DE LA PUBLICACIÓN	TIRAJE	CON ARBITRAJE
El sentido de las horas	1000	✓
Trilogía familiar	1000	✓
Pubis al cielo	1000	✗
El oficio de pensarte	1000	✓
Seres de frontera	1000	✓
En el corazón del sinsentido	1000	✓
Anatema	1000	✓
Chihuahua hoy	1000	✓
Encuentros con Wittgenstein	1000	✓
Tránsito filosófico	1000	✓
Disociativismo	1000	✓
Cristales policromáticos	1000	✓
Género, salud y ambiente	1000	✓
Instituto Científico y Literario	1000	✓
Glosario de términos económicos internacionales	1000	✓
La función del abogado	1000	✓
Manejo de huertas de nogal	1000	✓
Escuela Normal del Estado	1000	✓
Tiempo libre, educación y recreación	1000	✓
Los informantes 2ª edición	1000	✓
Vestidos de ocasión	1000	✓
El mar de todos tan amado	1000	✓
Cartas desde el desierto 1	1000	✗
Cartas desde el desierto 2	1000	✗
Revista Synthesis: No. 43, 44, 45, 46.	500 c/u	✗
Periódico El Universitario No. 78, 79, 80, 81, 82, 83, 84, 85, 86, 87.	2000 c/u	✗

CULTURAL

**CONVENIOS FIRMADOS
AGOSTO 2007 – JULIO 2008**

Dependencia	Descripción
Casas de Cuidado Diario Infantil	Convenio General de colaboración técnica, académica y cultural
Instituto Tecnológico de Chihuahua	Convenio de colaboración académica y cultural
Instituto Tecnológico de Chihuahua	Convenio específico de colaboración académica (mal del chagas)
Instituto Tecnológico de Chihuahua	Convenio específico de colaboración académica (brazo humano)
El Paso Community Collage	Programa general de cooperación

CULTURAL

Asociación Mexicana de Centros para el Desarrollo de la Pequeña Empresa (AMCDPE)	Acuerdo para la certificación de los centros SBDC UCh
--	---